

4-ROMS LEILIGHET

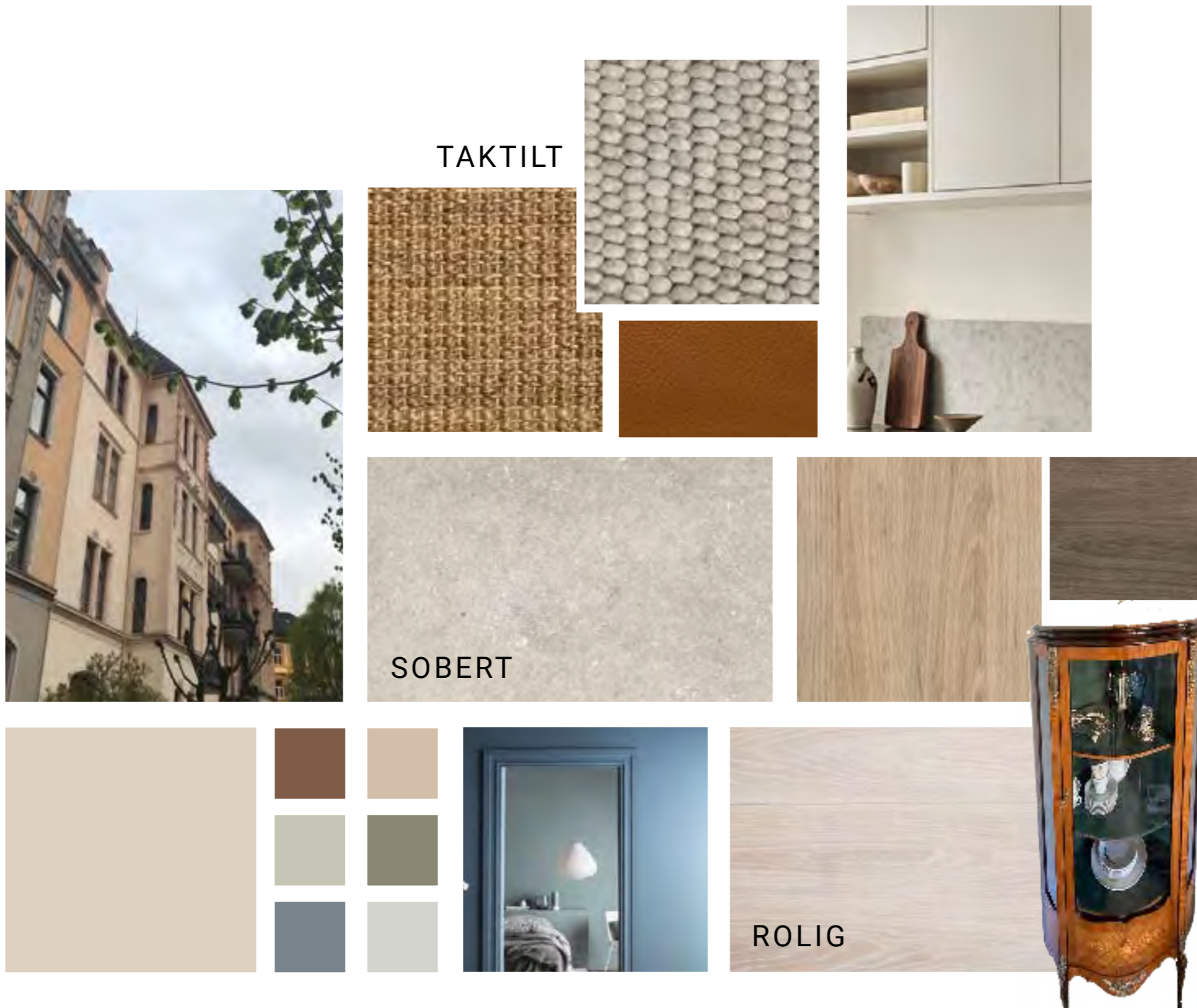

KONSEPT



MØBLERINGSPLAN

(Ikke i målestokk)

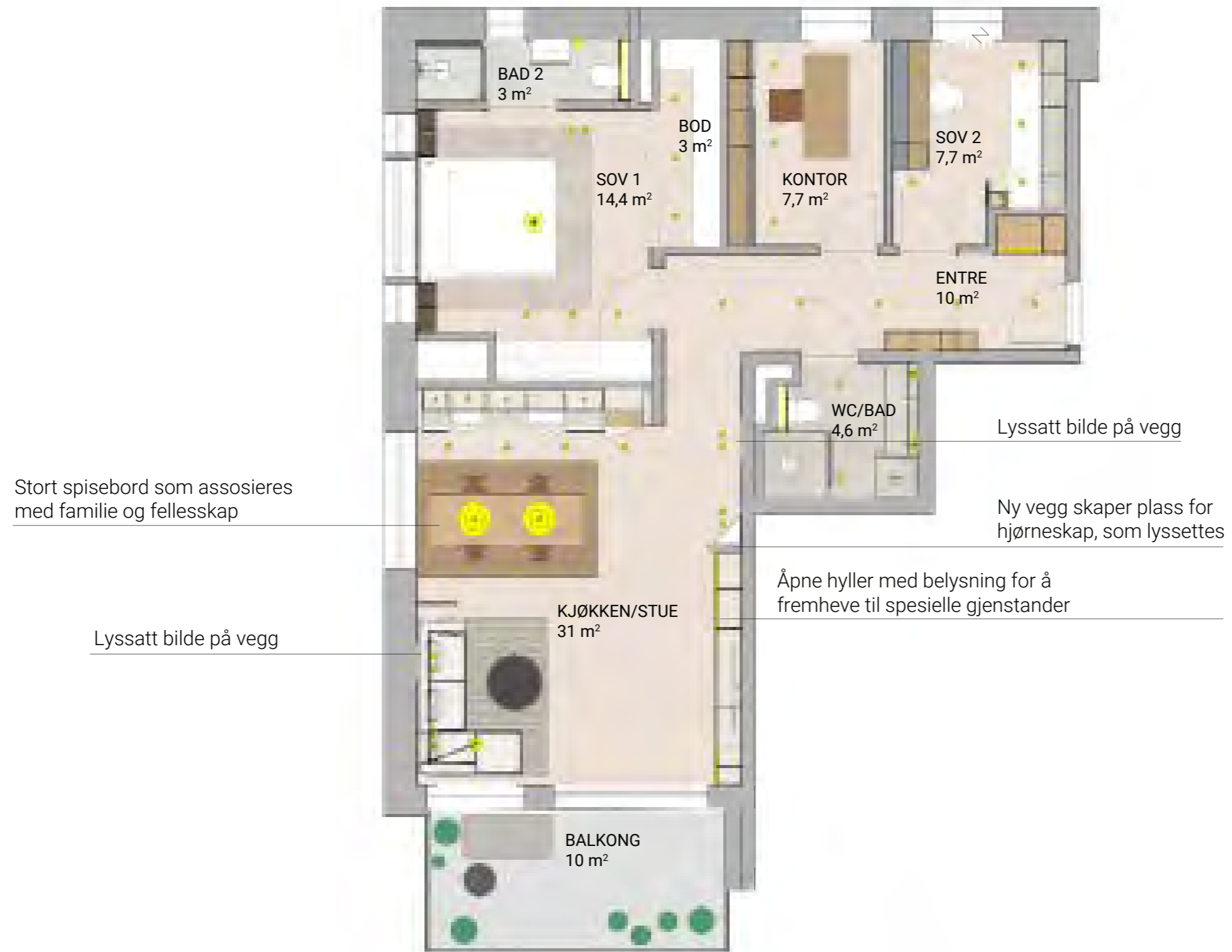



Spisestolene er CH20 Elbow chair designet av Hans J. Wegner i 1956. De er i oljet eik med sete i brunt lær. Det gyldne skinnets skaper en sammenheng med hjørneskapet i nærheten. Pendellampene er Semi pendel fra Gubi i matt sort. De har myke former og et lett uttrykk som kontrast til det massive bordet. Teppet i sisal fra Dixie samler spisesonen og tilfører tekstur.

FUNKSJONALITET OG UTTRYKK

Fordi kjøkken og stue er ett rom, er det brukt samme farger og materialer i hele rommet for å skape sammenheng. Kjøkkenet har spesiallaget overskap som bryter med resten av kjøkkeninnredningen og gjør sonen mindre kjøkkenpreget. Overskapet er malt i samme farge som veggen for å gi visuell ro. Det er valgt dempede farger og materialer som gir et rolig, sobert og lunt uttrykk, der variasjonen skapes med gjennom ulike taktiliteter. Overflatene er glatte og lettstelte, og det er lagt vekt på godt med skjult oppbevaring for et ryddig uttrykk.

TILHØRIGHET

Et stort, massivt spisebord skaper forankring og signaliserer betydningen av fellesskap. Det gir assosiasjoner til samholdet og familiesamlingene rundt langbordet i oppveksten. Gulvet har 1-stavs eikeparkett som gir en opplevelse av fast, solid grunn under føttene. Bildet på veggen har spesiell verdi og fremheves av justerbare downlights. De åpne hyllene i overskapet kan brukes til gjenstander med en spesiell betydning.



Hovedsoverommet skal være lunt, beroligende og behagelig å sove i. Det er malt i en dempet blåtone og har et mykt gulvteppe. Rommet har innbygget skyvedørsgarderobe og adkomst til et lite baderom. For å utnytte bredden i rommet og gi lunhet er det bygget en sengegavl med spiler i røkt eik med vegghegte nattbord med skuffer og åpne hyller. Vinduene har lystette plisségardiner. Pendelen gir generell belysning, mens vegglampene montert på gavlen er vendbare og gir godt leselys. I tillegg er det downlights foran garderoben.

Veggfargen er NCS S5010-R90B (Jotun Kveldshimmel). Gulvteppet er Fallingwater fra Layered i fargen bone white. Pendelen fra Flos heter Glo-Ball 1 og er i samme serie som veggarmaturene på badene. Leselampen er Volume2 wall small fra Rubn.



Det tilhørende badet på 3 m² er langt og smalt. Det har dusj med glassdør i den ene enden og toalett i den andre. Rommet har store matte fliser som øker romfølelsen og gjør uttrykket rolig. Det er lagt vekt på mest mulig oppbevaring i form av servantskap med skuffer, speilskap og et plassbygd oppbevaringsskap i eik over sisternen. Baderomsprodukter og belysning er av samme type som på hovedbadet.

Flisen er Dune Elegance fra Kronos i lys grå. Servantskapet er fra HTH i fargen støvgrå.

